

Desenhado		Projectado		Verificado	
DESENHO Nº: <div style="font-size: 2em; text-align: center;">2560A-PE-101</div>					REVISÃO: <div style="font-size: 2em; text-align: center;">0</div>
FEVEREIRO 2025					
ESCALAS: <div style="font-size: 1.5em; text-align: center;">1:100</div>					

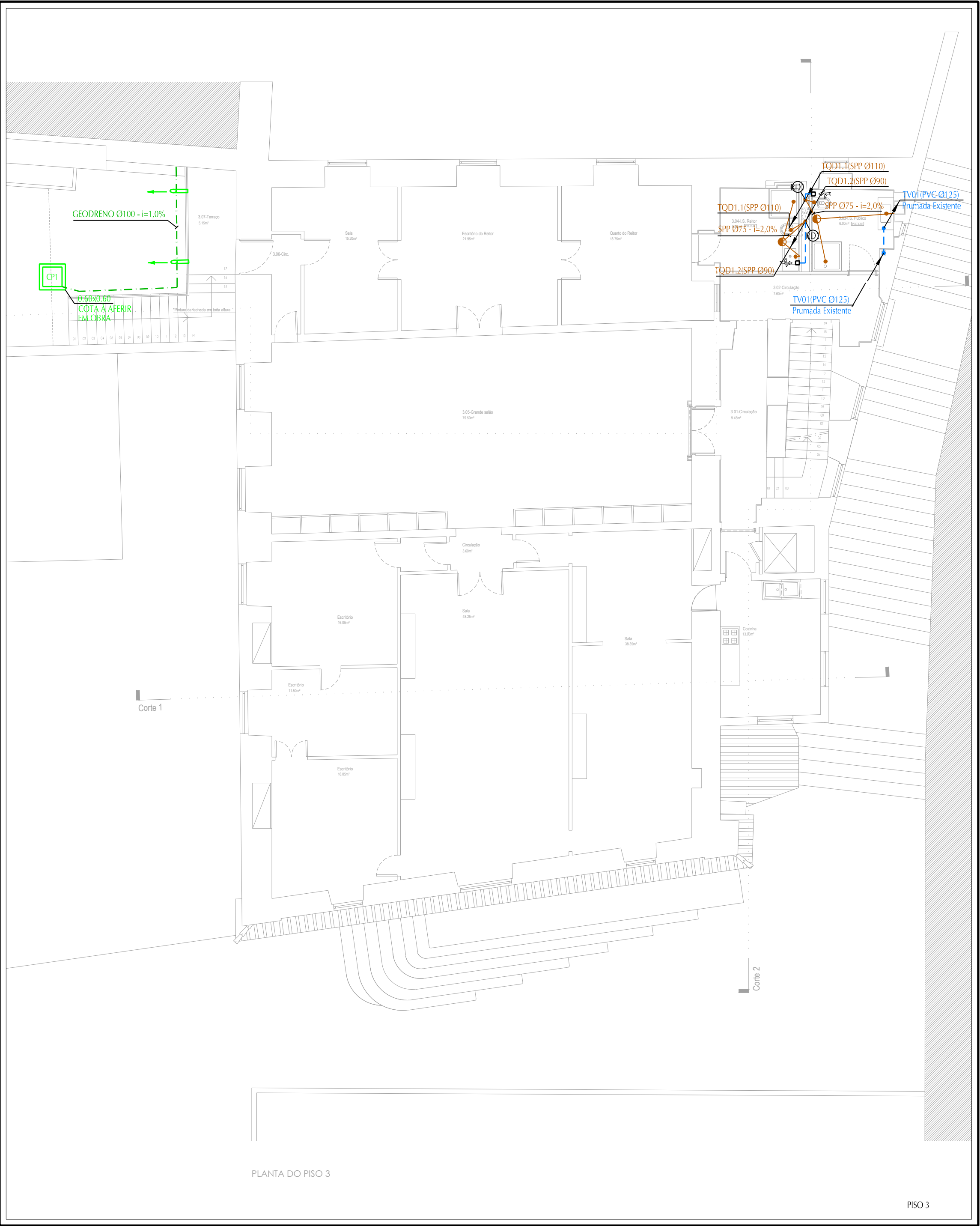
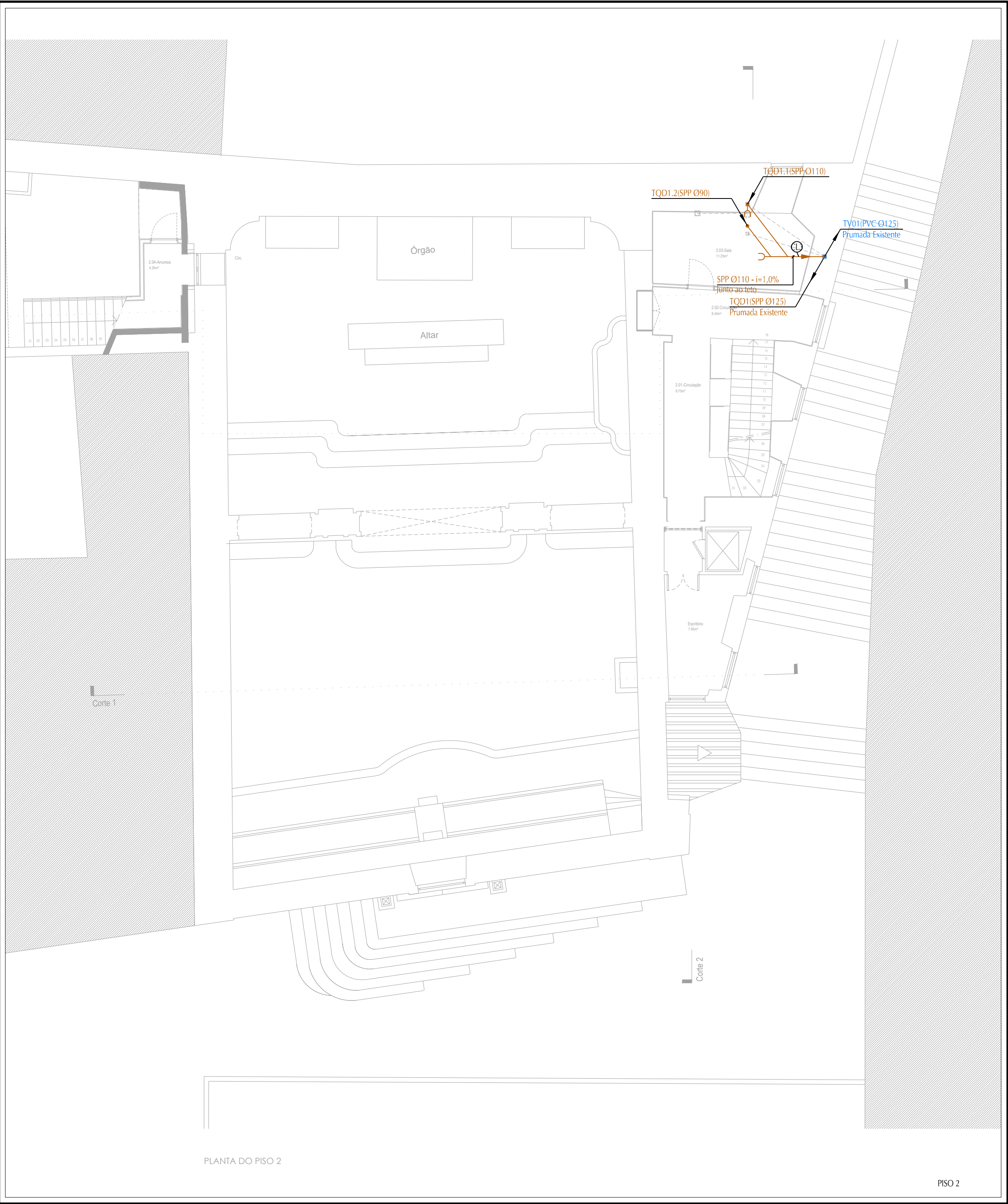

NOTAS:

- 1- A EXECUÇÃO DE NEGATIVOS NA ESTRUTURA DEVERÁ SER APROVADA PELA EMPREITADA DE CONSTRUÇÃO CIVIL ANTES DA SUA REALIZAÇÃO.
- 2- SEMPRE QUE NÃO HAJA INDICAÇÃO EM CONTRÁRIO, AS TUBAGENS DEVERÃO TER UMA INCLINAÇÃO MÍNIMA DE 1.00%, NO SENTIDO DO ESCOAMENTO.
- 3- AS SANITAS SERÃO SIFONADAS NOS PRÓPRIOS APARELHOS.
- 4- A IMPLANTAÇÃO E COTAS DAS CÂMARAS DE RAMAL DE LIGAÇÃO E DAS CÂMARAS DE VISITA, DEVE SER CONFIRMADA NO LOCAL.
- 5- SALVO INDICAÇÃO CONTRÁRIA, SEMPRE QUE O ESCOAMENTO SE REALIZAR POR PRESSÃO O MATERIAL A UTILIZAR SERÁ PEAD-PN10.
- 6- EM TODOS OS TUBOS DE QUEDA DOMÉSTICOS, DEVERÃO SER COLOCADAS BOCAS DE LIMPEZA NOS PISOS ONDE EXISTA A LIGAÇÃO DE RAMAIS DE DESCARGA.
- 7- SEMPRE QUE NÃO HAJA INDICAÇÃO EM CONTRÁRIO, A TUBAGEM DA REDE DE CONDENSADOS SERÁ EXECUTADA EM PVC DN12.
- 8- AS CANALIZAÇÕES DE DRENO DEVERÃO SER EXECUTADAS EM PVC C. PERFORADO DN100, COM 1.00% DE INCLINAÇÃO.
- 9- A TUBAGEM DEVERÁ, SEMPRE QUE POSSÍVEL, SER INSTALADA NO INTERIOR DE CORTEIS, NO TECTO FALSO, EM ROÇO NAS PAREDES, ENTERRADA OU EMBERBADA NO PAVIMENTO, QUANDO TAL NÃO FOR POSSÍVEL A INSTALAÇÃO DAS MESMAS DEVERÁ SER EFECTUADA À VISTA, SENDO QUE ESTA CARECE DE PRÉVIA APROVAÇÃO POR PARTE DA FISCALIZAÇÃO E ARQUITECTURA.
- 10- SE NADA EM CONTRÁRIO ESTIVER INDICADO EM PLANTA, OS RAMAIS DE DESCARGA INDIVIDUAIS DEVERÃO TER AS SEGUINTES CARACTERÍSTICAS:

APARELHO SANITÁRIO	DIÂM. TUBAGEM	INCLINAÇÃO
BACIA DE RETETE	90	1.5%
LAVATÓRIO	40	2.0%
BIDÉ	40	2.0%
BANHEIRA	40	2.0%
CHUVEIRO	40	2.0%
LAVALOUÇAS	50	2.0%
MÁQ. LAVAR LOUÇA	50	2.0%
MÁQ. LAVAR ROUPA	50	2.0%
URINOL (ABERT. TEMP.)	50	2.0%
RALO	75	1.5%

SIMBOLOGIA:

- CANALIZAÇÃO DOMÉSTICOS
- CANALIZAÇÃO PLUVIAIS
- CANALIZAÇÃO DRENOS
- CANALIZAÇÃO VENTILAÇÕES
- TUBO DE QUEDA DE ÁGUAS RESIDUAIS PLUVIAIS
- COLUNA DE VENTILAÇÃO
- RESPIROS
- SENTIDO DE ESCOAMENTO
- DESCIDA/SUBIDA DE TUBAGEM NO PISO
- BOCA DE LIMPEZA
- SIFÃO DE PAVIMENTO
- TUBO LADRÃO
- SIFÃO DE GARRAFA PARA LAVATÓRIO
- SIFÃO DE GARRAFA PARA PIA LAVALOÇA
- SIFÃO DE ENCASTRAR PARA MÁQUINAS
- PVC POLICLORETO DE VINILO
- SPP POLIPROPILENO INSONORIZADO
- (*) TUBAGEM A INSTALAR AO NÍVEL DO TECTO

Rev.	Data	Descrição das alterações	Aprov.
 ENGENHARIA, Lda			
ESTE DESENHO É PROPRIEDADE INTELECTUAL DA ACRIBIA, PROIBINDO-SE A REPRODUÇÃO E O USO NÃO AUTORIZADO SEM A AUTORIZAÇÃO DA ACRIBIA. A ACRIBIA NÃO SE RESPONSABILIZA POR ERROS OU OMISSÕES QUE SEJAM DE RESPONSABILIDADE DE OUTROS PROFISSIONALISTAS OU DE OUTRAS EMPRESAS.			
REQUERENTE: Ministério da Europa e dos Negócios Estrangeiros, Embaixada de França em Portugal			
OBRA: IGREJA DE SÃO LUÍS DOS FRANCÊSES Reco S. Luís da Pena e R. Eugénio dos Santos, 34 e 34A ARROIOS - LISBOA			
FASE: EXECUÇÃO			
ESPECIALIDADE: DRENAGEM DE ÁGUAS RESIDUAIS			
DESENHO: IMPLANTAÇÃO DE CONDUTAS E EQUIPAMENTOS PLANTA DO PISO 2 E PISO 3			
Desenhado	Projectado	Verificado	REVISÃO:
DESENHO Nº: 2560A-PE-102			0
FEVEREIRO 2025			
ESCALAS: 1:100			

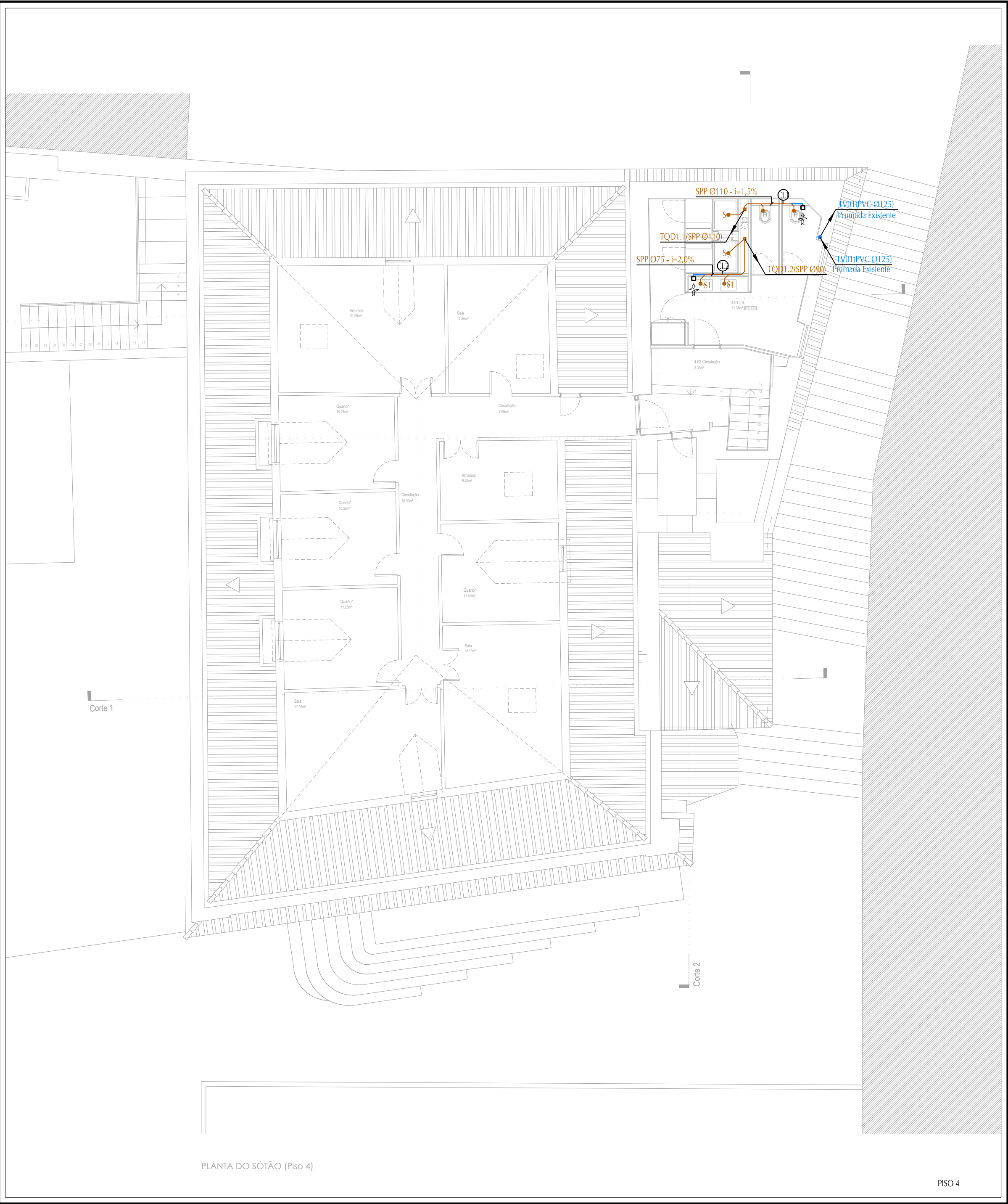

PLANTA DO SÓTÃO (Piso 4)

PISO 4

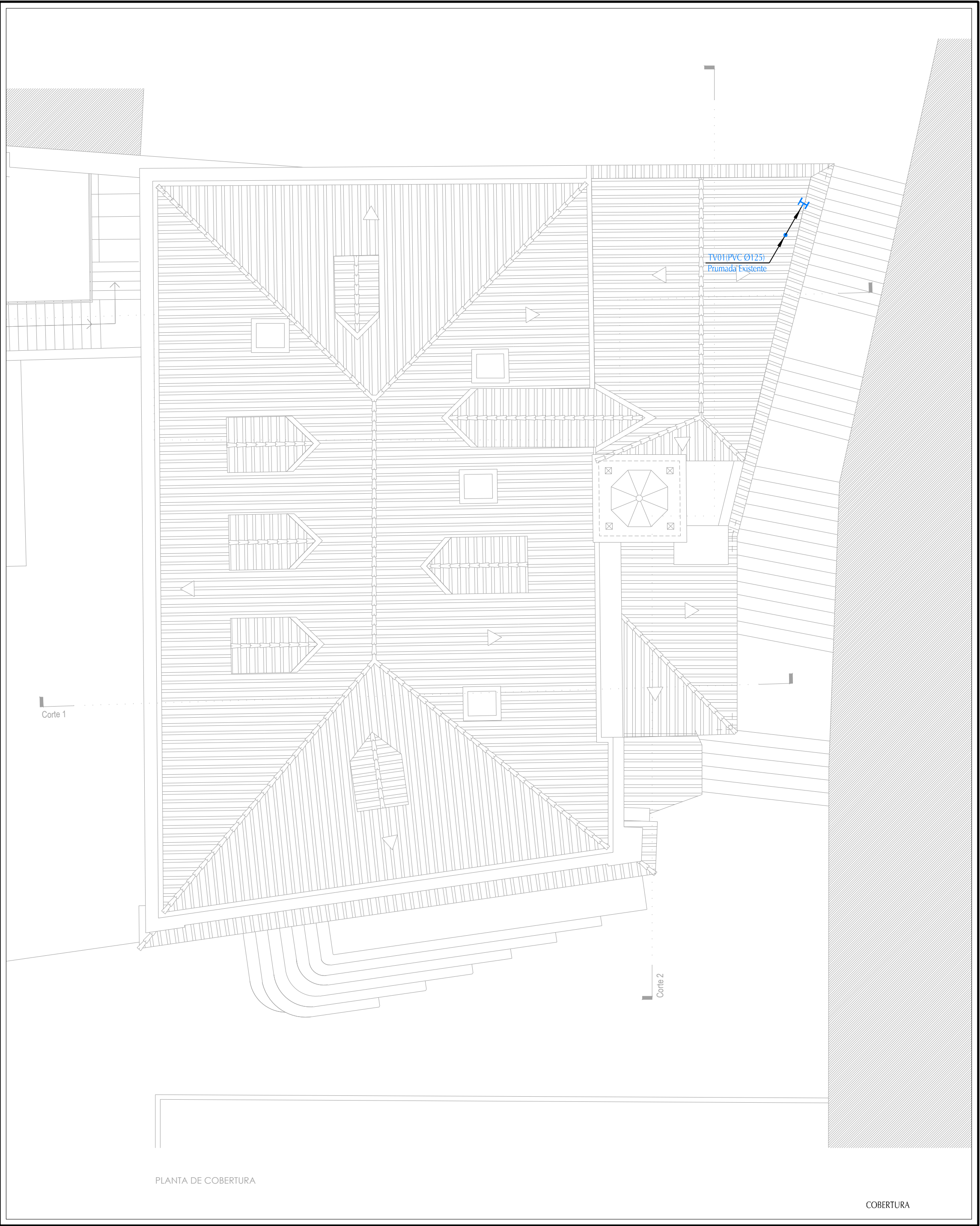

PLANTA DE COBERTURA

COBERTURA

NOTAS:

- 1 - A EXECUÇÃO DE NEGATIVOS NA ESTRUTURA DEVERÁ SER APROVADA PELA EMPREITADA DE CONSTRUÇÃO CIVIL ANTES DA SUA REALIZAÇÃO.
- 2 - SEMPRE QUE NÃO HAJA INDICAÇÃO EM CONTRÁRIO, AS TUBAGENS DEVERÃO TER UMA INCLINAÇÃO MÍNIMA DE 1.00%, NO SENTIDO DO ESCOAMENTO.
- 3 - AS SANITAS SERÃO SIFONADAS NOS PRÓPRIOS APARELHOS.
- 4 - A IMPLANTAÇÃO E COTAS DAS CÂMARAS DE RAMAL DE LIGAÇÃO E DAS CÂMARAS DE VISITA, DEVE SER CONFERMADA NO LOCAL.
- 5 - SALVO INDICAÇÃO CONTRÁRIA, SEMPRE QUE O ESCOAMENTO SE REALIZAR POR PRESSÃO O MATERIAL A UTILIZAR SERÁ PEAD-PN10.
- 6 - EM TODOS OS TUBOS DE QUEDA DOMÉSTICOS, DEVERÃO SER COLOCADAS BOCAS DE LIMPEZA NOS PISOS ONDE EXISTA A LIGAÇÃO DE RAMAIS DE DESCARGA.
- 7 - SEMPRE QUE NÃO HAJA INDICAÇÃO EM CONTRÁRIO, A TUBAGEM DA REDE DE CONDENSADOS SERÁ EXECUTADA EM PVC DN12.
- 8 - AS CANALIZAÇÕES DE DRENO DEVERÃO SER EXECUTADAS EM PVC C. PERFORADO DN100, COM 1.00% DE INCLINAÇÃO.
- 9 - A TUBAGEM DEVERÁ, SEMPRE QUE POSSÍVEL, SER INSTALADA NO INTERIOR DE CORTEIS, NO TECTO FALSO, EM ROÇO NAS PAREDES, ENTERRADA OU EMBEIDA NO PAVIMENTO, QUANDO TAL NÃO FOR POSSÍVEL A INSTALAÇÃO DAS MESMAS DEVERÁ SER EFECTUADA À VISTA, SENDO QUE ESTA CARCEE DE PRÉVIA APROVAÇÃO POR PARTE DA FISCALIZAÇÃO E ARQUITECTURA.
- 10 - SE NADA EM CONTRÁRIO ESTIVER INDICADO EM PLANTA, OS RAMAIS DE DESCARGA INDIVIDUAIS DEVERÃO TER AS SEGUINTES CARACTERÍSTICAS:

APARELHO SANITÁRIO	DIÂM. TUBAGEM	INCLINAÇÃO
BACIA DE RETETE	90	1.5%
LAVATÓRIO	40	2.0%
BIDÉ	40	2.0%
BANHEIRA	40	2.0%
CHUVEIRO	40	2.0%
LAVALOUÇAS	50	2.0%
MÁQ. LAVAR LOUÇA	50	2.0%
MÁQ. LAVAR ROUPA	50	2.0%
URINOL (ABERT. TEMP.)	50	2.0%
RALO	75	1.5%

SIMBOLOGIA:

- CANALIZAÇÃO DOMÉSTICOS
- CANALIZAÇÃO PLUVIAIS
- CANALIZAÇÃO DRENOS
- CANALIZAÇÃO VENTILAÇÕES
- TUBO DE QUEDA DE ÁGUAS RESIDUAIS PLUVIAIS
- COLUNA DE VENTILAÇÃO
- RESPIROS
- SENTIDO DE ESCOAMENTNO
- DESCIDA/SUBIDA DE TUBAGEM NO PISO
- BOCA DE LIMPEZA
- SIFÃO DE PAVIMENTO
- TUBO LADRÃO
- SIFÃO DE GARRAFA PARA LAVATÓRIO
- SIFÃO DE GARRAFA PARA PIA LAVALOÇA
- SIFÃO DE ENCASTRAR PARA MÁQUINAS
- PVC: POLICLORETO DE VINILO
- SPP: POLIPROPILENO INSONORIZADO
- (*) TUBAGEM A INSTALAR AO NÍVEL DO TECTO

Rev.	Data	Descrição das alterações	Aprov.
ESTE DESENHO É PROPRIEDADE INTELECTUAL DA ACRIBIA. PROIBIDA A REPRODUÇÃO E O USO NÃO AUTORIZADO. A ACRIBIA NÃO SE RESPONSABILIZA POR ERROS OU OMISSÕES. A UTILIZAÇÃO PARA OUTROS PROJETOS SEM A AUTORIZAÇÃO DA ACRIBIA É PROIBIDA.			
REQUERENTE: Ministério da Europa e dos Negócios Estrangeiros, Embaixada de França em Portugal			
OBRA: IGREJA DE SÃO LUÍS DOS FRANCÊSES Reco S. Luís da Pena e R. Eugénio dos Santos, 34 e 34A ARROIOS - LISBOA			
FASE: EXECUÇÃO			
ESPECIALIDADE: DRENAGEM DE ÁGUAS RESIDUAIS			
DESENHO: IMPLANTAÇÃO DE CONDUTAS E EQUIPAMENTOS PLANTA DO PISO 4 E COBERTURA			
Desenhado	Projectado	Verificado	REVISÃO:
DESENHO Nº: 2560A-PE-103			0
FEVEREIRO 2025			
ESCALAS: 1:100			

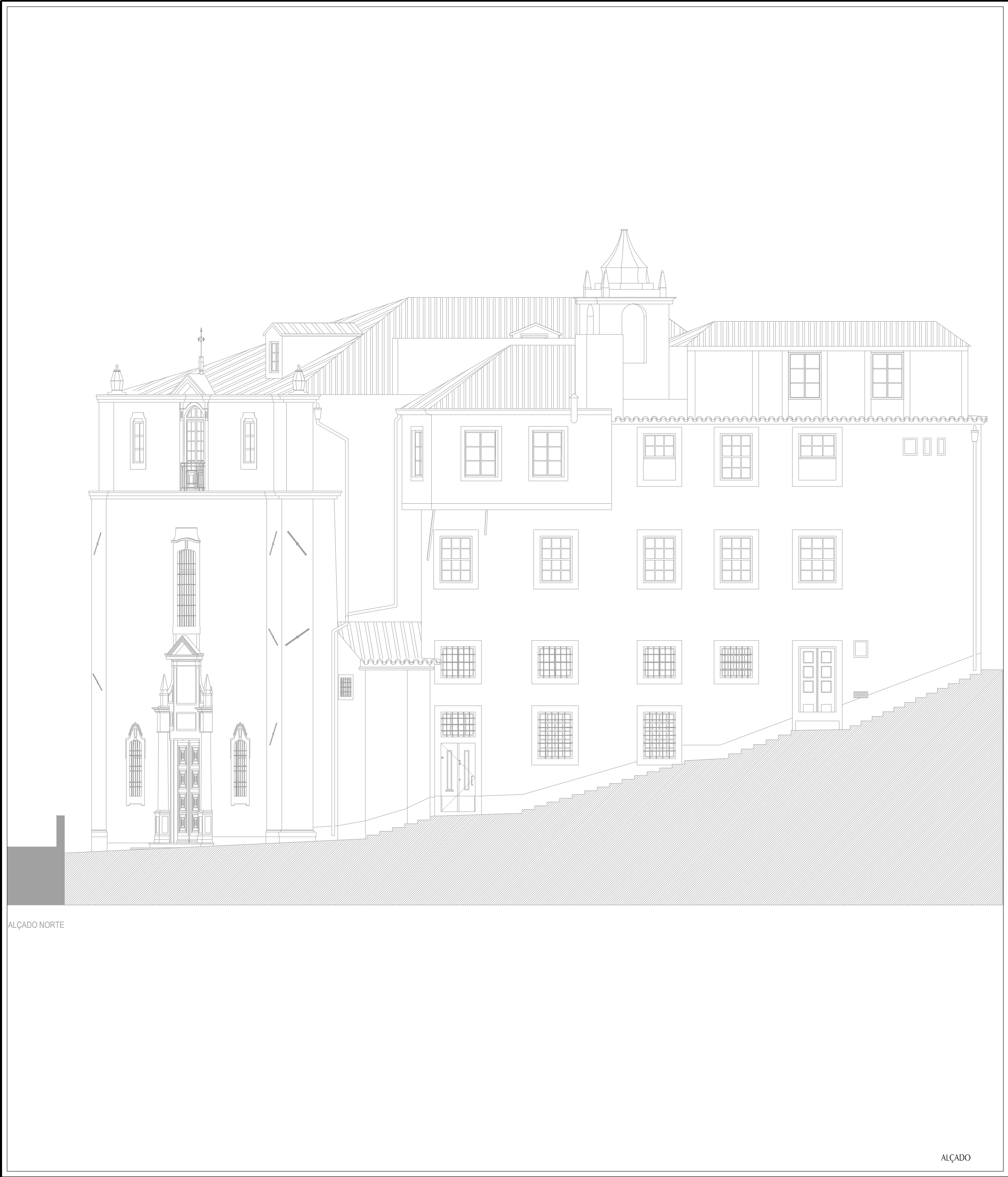

ALÇADO NORTE

ALÇADO



CORTE

Rev.	Data	Descrição das alterações		Aprov.																									
<div><div><div><div></div><div></div><div></div><div></div><div></div><div></div><div></div><div></div><div></div><div></div></div><div>acribia</div><div>ENGENHARIA, Lda</div></div><div><div>ESTE DESENHO É PROPRIEDADE INTELECTUAL DA ACRIBIA. PROIBIDOS O DESENHO TÉCNICO, LIDAR, A REPRODUÇÃO E O USO NÃO AUTORIZADO. A ACRIBIA NÃO SE RESPONSABILIZA POR ERROS OU OMISSÕES. A UTILIZAÇÃO PARA OUTROS FINS QUE NÃO OS DEVIDOS, SEM A SUA EXPRESSA AUTORIZAÇÃO, É PROIBIDA.</div></div><div>REQUERENTE: Ministério da Europa e dos Negócios Estrangeiros, Embaixada de França em Portugal</div><div>OBRA: IGREJA DE SÃO LUÍS DOS FRANCESES R. S. Luís da Pena e R. Eugénio dos Santos, 34 e 34A ARROIOS - LISBOA</div><div>FASE: EXECUÇÃO</div><div>ESPECIALIDADE: DRENAGEM DE ÁGUAS RESIDUAIS</div><div>DESENHO: IMPLANTAÇÃO DE CONDUTAS E EQUIPAMENTOS CORTE E ALÇADO</div><table><tr><td>Desenhado</td><td>Projectado</td><td>Verificado</td><td colspan="2">REVISÃO:</td></tr><tr><td colspan="3">DESENHO Nº:</td><td colspan="2">0</td></tr><tr><td colspan="3">2560A-PE-104</td><td colspan="2"></td></tr><tr><td colspan="3">FEVEREIRO 2025</td><td colspan="2"></td></tr><tr><td colspan="3">ESCALAS:</td><td colspan="2">1:100</td></tr></table></div>					Desenhado	Projectado	Verificado	REVISÃO:		DESENHO Nº:			0		2560A-PE-104					FEVEREIRO 2025					ESCALAS:			1:100	
Desenhado	Projectado	Verificado	REVISÃO:																										
DESENHO Nº:			0																										
2560A-PE-104																													
FEVEREIRO 2025																													
ESCALAS:			1:100																										

